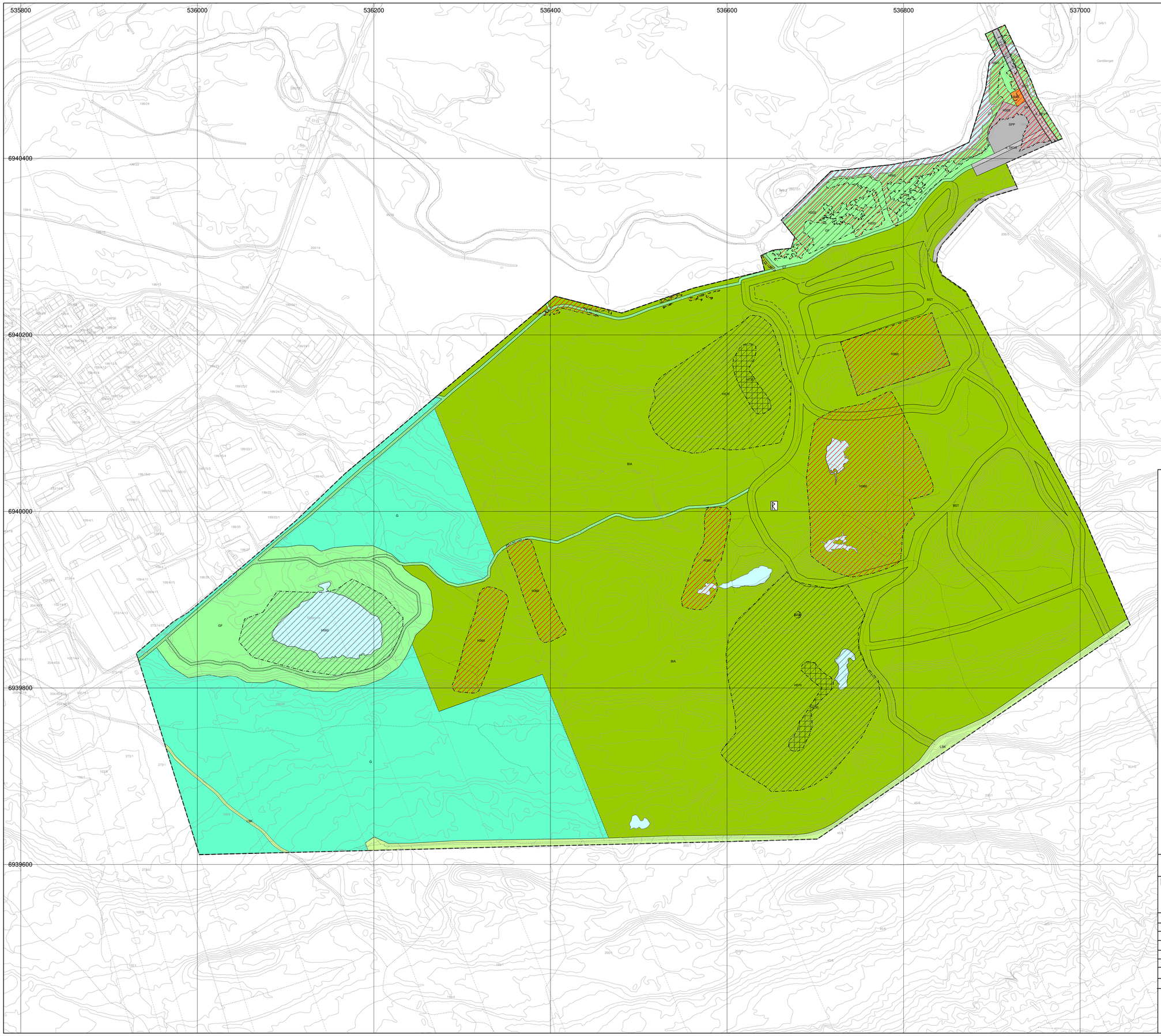

TEGNFORKLARING

PBL § 12 REGULERINGSPLAN

BEBYGGELSE OG ANLEGG (PBL § 12-5, nr 1)

- Idrettsanlegg (BIA)
- Skiløypetrase (BST)
- Annen særskilt angitt bebyggelse og anlegg - Pumpehus (BAS)

SAMFERDSELSANLEGG OG TEKNISK INFRASTRUKTUR (PBL § 12-5, nr 2)

- Kjøreveg (SKV1-3)
- Annen veggrunn - tekniske anlegg (SVT)
- Parkeringsplasser (SPP)

GRØNNSTRUKTUR (PBL § 12-5, nr 3)

- Blågrønnstruktur (G)
- Turveg (GT)
- Friområde (GF)

LNFR OMRÅDER (PBL § 12-5, nr 5)

- Skogbruk (LSK)

BRUK OG VERN AV SJØ OG VASSDRAG (PBL § 12-5, nr 6)

- Bruk og vern av sjø og vassdrag med tilhørende strandsone

HENSYNSONER (PBL § 12-6)

SONE MED SÆRLIG ANGITTE HENSYN

- Bevaring naturmiljø (H560)
- Bevaring kulturmiljø (H570)

BÅNDLEGGINGSONE

- Båndlegging etter lov om kulturminner (H730)

FARESONE

- Flomfare (H320)
- Skytebane (H360)

LINJESYMBOLER

- Plangrense
- Byggegrense
- Grense for arealformål

PUNKTSYMBOLER

- Brukar

ILLUSTRASJON

- Uavklart kulturminne

Kartuttrekk pr dato: Januar 2021
Kilde: FKB © Kartverket

Kartplan (X,Y): Euref89 - UTM32
Høydereferanse: NN2000 Ekvidistanse 1m

0 20 40 60 80
Meter

DETALJREGULERINGSPLAN MED BESTEMMELSER FOR :

FRITIDSPARKEN
Oppdal kommune

1 : 2000

N

UTARBEIDELSE, SAKSBEHANDLING OG REVISJONER:	DATO	SIGN.
UTARBEIDET	22.04.2021	AB/HS

Forslagstiller:
plankontoret

Planid:
5021 2019010