

Plankart 1

VERTNIV 2, på grunnen
M 1:1000.

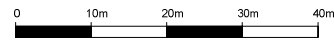

Plankart 2

VERTNIV 1, under grunnen (tunnel)
M 1:1000.

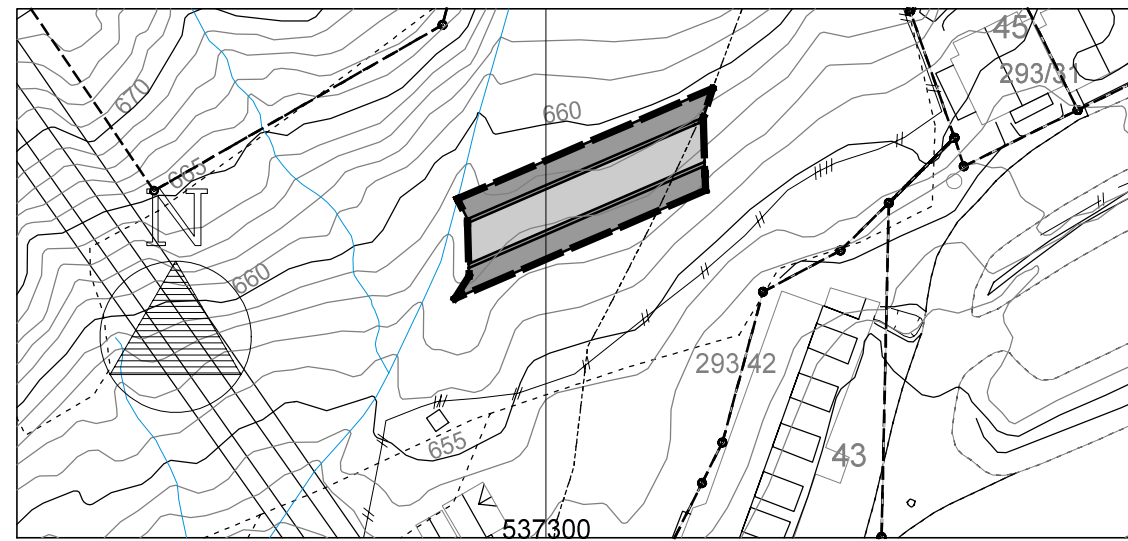
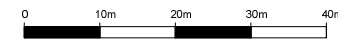

ILLUSTRASJONER

Kart M1000
Plangrense fra plankart 2 er vist med rød strek på utsnitt av plankart 1.
Formålsgrensene fra plankart 2, dvs veien under skiløypa, er vist med svart strek.

Linje A-A på kartet, viser hvor profilsnittet vist nedenfor er tatt opp.

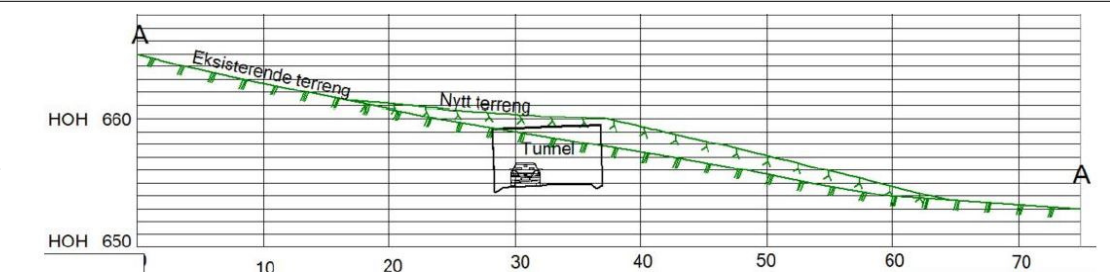
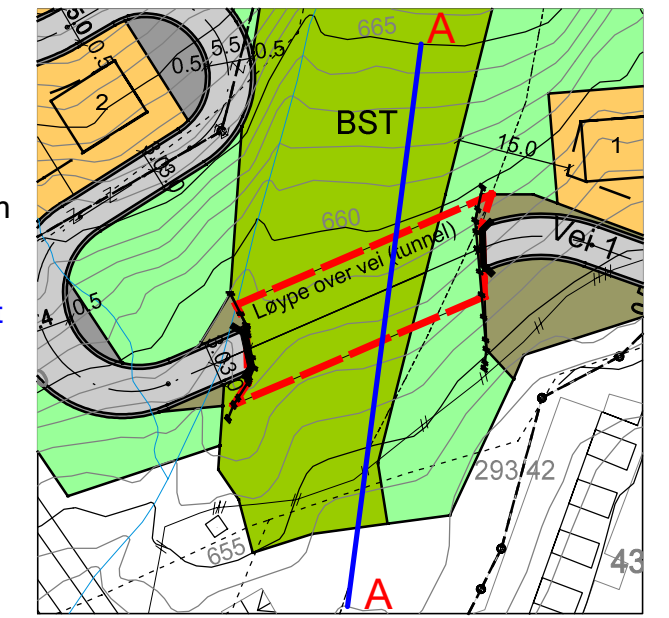

TEGNFORKLARING

PBL § 12-5. AREALFORMAL I REGULERINGSPLAN

BEBYGGELSE OG ANLEGG

- 1120 Fritidsbebyggelse
- BST 1420 Skiløypeprase
- BE 1510 Energianlegg (trafo)
- BVF 1541 Vannforsyningsanlegg
- BAU 1690 Annet uteoppholdsareal

SAMFERDSELSANLEGG OG TEKNISK INFRASTRUKTUR

- Vei 1-5 2011 - Kjørveg
- 2018 - Annen veggrunn-tekniske anlegg
- 2019 - Annen veggrunn-grøntareal
- P 2080 Parkering

GRØNNSTRUKTUR

- 3031 - Turveg/Sti
- 3040 - Friområde

LINJESYMBOLER

- Planens begrensning
- Formålsgrense
- Regulert tomtegrense
- Byggegrense
- Regulert senterlinje vei
- Eiendomsgrense som skal oppheves
- Planlagt bebyggelse
- Sikringsgjerd

PUNKTSYMBOLER

- Tunnelåpning/Undergang

Kartgrunnlag FKB B

Ekvidistanse 1 m

Kartmålestokk 1: 1000



Ksys 22 Href NN2000

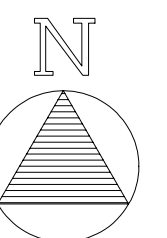

REGULERINGSPLAN FOR STØLEN HYTTEGREN

PlanID 2018004

SAKSBEHANDLING IFLG. PLAN- OG BYGNINGSLOVEN	SAKSNR.	DATO	SIGN.
1. gangs behandling i det faste utvalget for plansaker	19/2	28.1.19	ARHO
Offentlig ettersyn fra 20.03.19 til 10.05.19			
2. gangs behandling i det faste utvalget for plansaker	19/40	27.05.19	ARHO

Kommunestyrets vedtak:

PLANEN UTARBEIDET AV: **Multiplan AS**
v/sivilingeniør Øvind Holten
Sjursvikveien 1A
6507 Kristiansund

SAKSNR.	TEGNNR.	SAKSBEH.
911G	02.06.19	Ø.H.