

X:\noroppdrag\08162109\52109791\BIM\VA_TIA\Kifill\lay_OV.dwg - KriLie - Plottet: 2022-10-06 13:24 - LAYOUT = OV_03 - XREF = gnt_Forslag til plankart 20.08.2022 til GPS med farger_fm_Avrenningskart_fm_Overvannspjan*

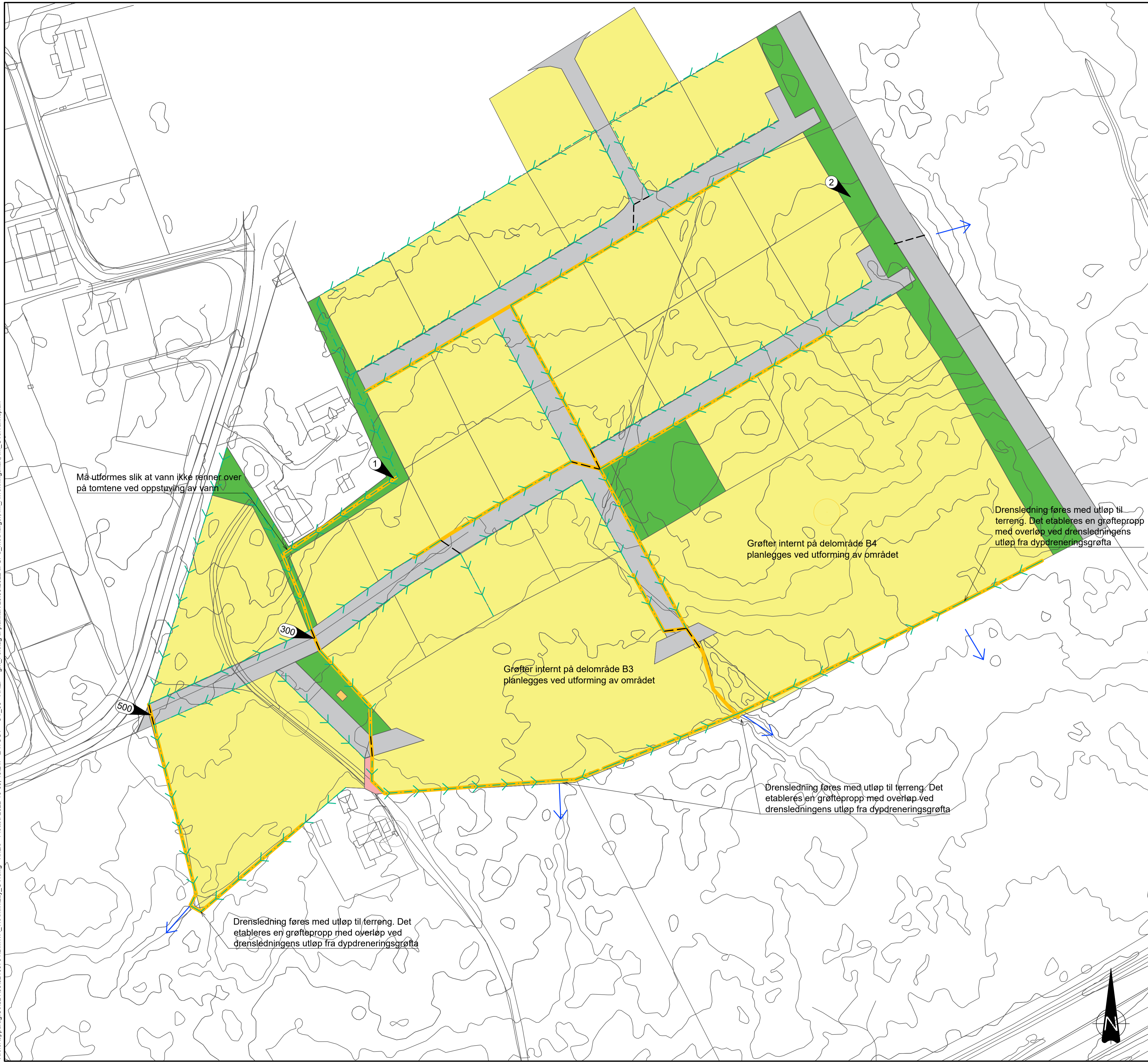

Må utformes slik at vann ikke renner over på tomtene ved oppstiving av vann

Grøfter internt på delområde B4 planlegges ved utforming av området

Grøfter internt på delområde B3 planlegges ved utforming av området

Drensledning føres med utløp til terreng. Det etableres en grøftepropp med overløp ved drensledningens utløp fra dypdreneringsgrøfta

Drensledning føres med utløp til terreng. Det etableres en grøftepropp med overløp ved drensledningens utløp fra dypdreneringsgrøfta

Drensledning føres med utløp til terreng. Det etableres en grøftepropp med overløp ved drensledningens utløp fra dypdreneringsgrøfta

FORKLARINGER

- Stikkrenne (dimensjoner bestemmes i detaljprosjektering) ---
- Terrenggrøft m/ anbefalt avrenningsretning →
- Dypdrenering/infiltrasjonsgrøft m/drensrør i bunn —

HENVISNINGER

1. Overvannsnotat for Bjørkmoen V OV_01
2. Analyser og beregninger OV_02
3. Overvannsplan med nedbørfelt OV_04
4. Foreløpig arealplan fra arealplanlegger Ola Fjøsne

ANMERKNINGER

1. Overvannsplanen er basert på foreløpig arealplan for området og viser hovedprinsippene for drenering av området.
2. Dypdreneringsgrøft m/drensrør kan kombineres med VA-grøft der det er mulig/hensiktsmessig
3. Avrenning på området skal i størst mulig grad fordeles iht. nedbørfelt vist i OV_04

- xxx ▶ Stikkrenne med dimensjon som etableres i planområdet for overvannshåndtering
- 1 ▶ Fordrøyningsområde
- 2 ▶ Fordrøyningsområde

E02	2022-10-05	Oppdatert iht. endringer i arealplan	KriLie	TrALa	KriLie
E01	2022-02-15	For godkjenning hos myndigheter	KriLie	TrALa	KriLie
Rev.	Dato	Beskrivelse	Utarbeidet	Fagkontroll	Godkjent

Dette dokumentet er utarbeidet av Norconsult AS som del av det oppdraget som fremgår nedenfor. Opphavsretten tilhører Norconsult AS. Dokumentet må bare benyttes til det formål som oppdragsavtalen beskriver, og må ikke kopieres eller gjøres tilgjengelig på annen måte eller i større utstrekning enn formålet tilsier.

Knut Fostad Målestokk (gjelder A1)
1:700

**Bjørkmoen V
OV
Overvannsplan**

